OKI Schwarz - Original - Tonerpatrone - für MB770dfnfax

770dn - 770dnfax

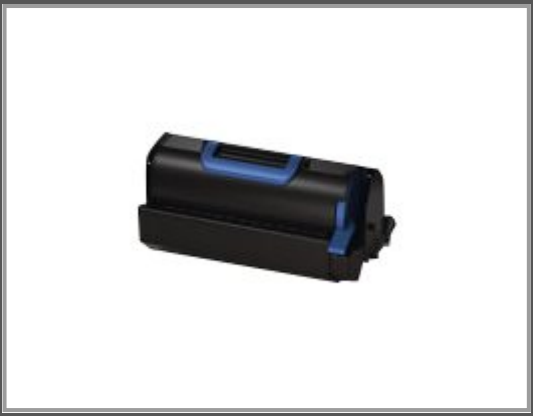

Gruppe	Toner
Hersteller	OKI
Hersteller Art. Nr.	45488802
EAN/UPC	5031713059752

Beschreibung

OKI - Schwarz - Original - Tonerpatrone - für MB770dfnfax, 770dn, 770dnfax

Hauptmerkmale

Produktbeschreibung	OKI - Schwarz - original - Tonerpatrone
Produkttyp	Tonerpatrone
Drucktechnologie	LED
Druckfarbe	Schwarz
Ergiebigkeit	Bis zu 18000 Seiten ISO/IEC 19752
Kompatibel mit	MB770dfnfax, 770dn, 770dnfax

Ausführliche Details

	Verbrauchsmaterial
Verbrauchsmaterialtyp	Tonerpatrone
Drucktechnologie	LED
Farbe	Schwarz
Enthaltene Anz.	1er-Pack
Ergiebigkeit	Bis zu 18000 Seiten ISO/IEC 19752
	Informationen zur Kompatibilität
Kompatibel mit	OKI MB770dfnfax, 770dn, 770dnfax

Technische Daten © 1WorldSync. Technische Änderungen und Irrtümer vorbehalten.