# Delock VGA-Adapter - HD-15 (VGA) (W) zu Klemmleiste

D-SUB 15pol.(VGA) - 15-polig

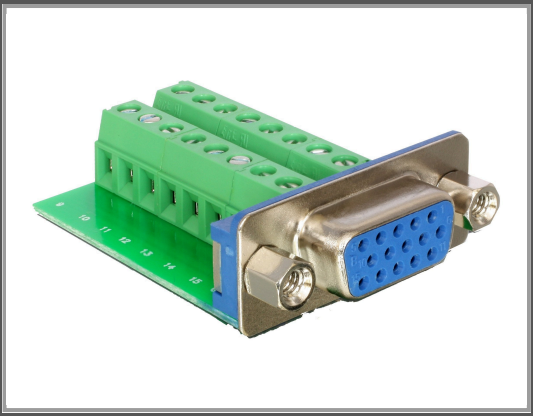

| | |
|---|---|
| Gruppe | Kabel / Adapter |
| Hersteller | Delock |
| Hersteller Art. Nr. | 65170 |
| EAN/UPC | 4043619651702 |

## Beschreibung

Dieser VGA zu Terminalblock Adapter ist für spezielle Industrieanwendungen geeignet, z.B. zum Anschluss einzelner Kabelstränge mit offenen Kabelenden.

## Hauptmerkmale

| | |
|---|---|
| Produktbeschreibung | Delock VGA-Adapter |
| Typ | VGA-Adapter |
| Anschluss | HD-15 (VGA) - weiblich |
| Stecker (zweites Ende) | Klemmleiste |

## Ausführliche Details

| | |
|---|---|
| | **Allgemein** |
| Typ | VGA-Adapter |
| | **Konnektivität** |
| Anschluss | 15-polige HD D-Sub (HD-15) - weiblich |
| Stecker (zweites Ende) | Klemmleiste |

Technische Daten © 1WorldSync. Technische Änderungen und Irrtümer vorbehalten.